中間発表

5班　古川凌成　田村真輝　谷本柊之亮　千代松柚希

1, 要求仕様

システムの概要

ユーザーが家の周辺にいる場合に、照明を操作

照明を操作した後そのことをLINEで報告

要求仕様

- ユーザーは、照明を操作したことをLINEで確認できること
- ユーザーは電気が消灯されたかまたはついたのかすぐ確認できること
- REMO 3がスマホと連携し常に位置情報を取得できるようにすること

想定する利用者

自宅に照明があるすべての人、特に

- 一人暮らしの人
- 仕事、学校などで忙しい人
- 外出を頻繁に行う人

2, 設計

システム処理の流れ

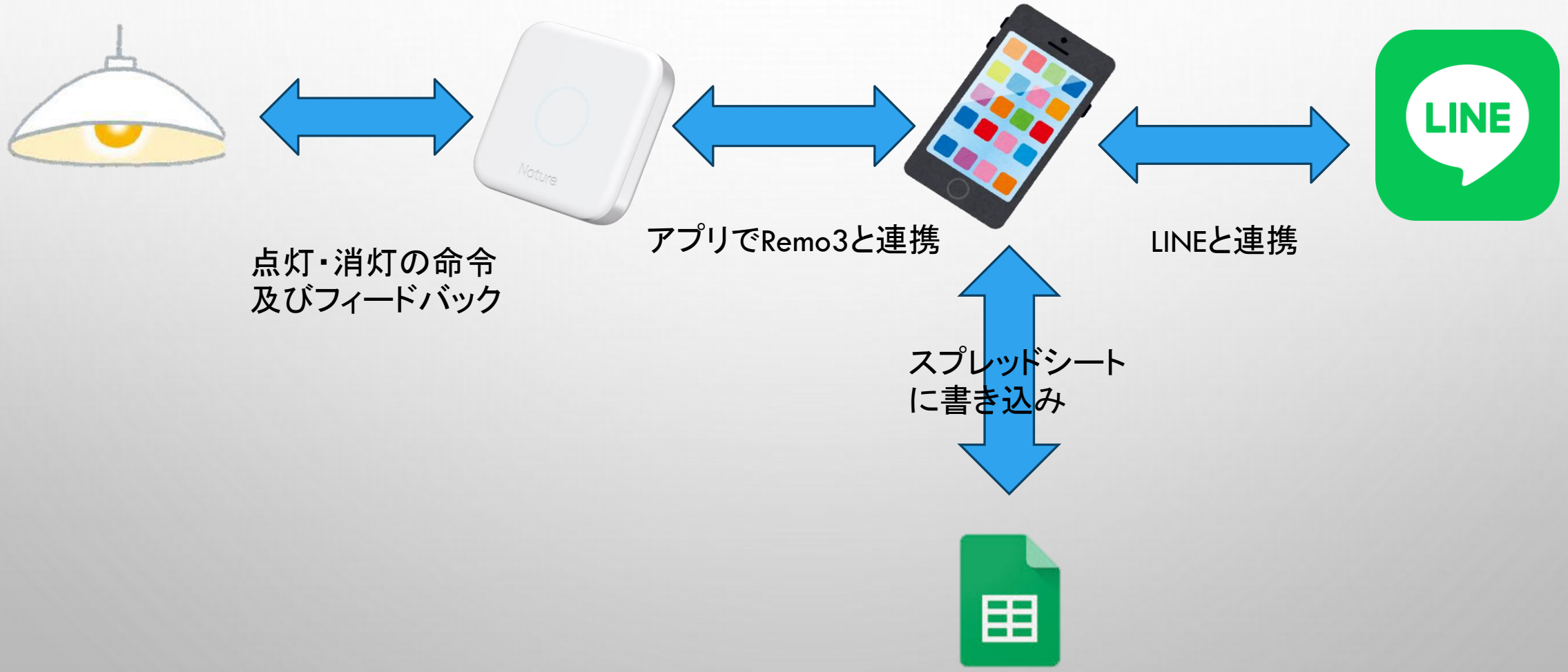
Nature
LINE
点灯・消灯の命令
及びフィードバック
アプリでRemo3と連携
LINEと連携
スプレッドシート
に書き込み

必要なモジュール

- スプレッドシート管理用プログラム
- GPSのデータ取得用プログラム
- LINE操作用プログラム
- 照明操作用プログラム

プロジェクト計画,開発体制

	担当	4/22	4/29	5/13	5/20	備考
要求仕様、設計の修正	全員	→				4限
モジュール1（スプレッドシート）の実装	田村		→			3，4限 担当に縛られすぎず、積極的に協力 （5/12が最終）
モジュール2（Remo3のデータ取得）の実装	千代松		→			
モジュール3（LINE）の実装	谷本		→			
モジュール4（照明操作）の実装	古川		→			
各機能のテスト	田村			→		3，4限 担当部分が終了次第サポート
システムのテスト	千代松			→		
成果発表資料作成（1）	谷本，古川			→	→	3，4限 各項目で時間が余ったら、この項目に着手
成果発表資料作成（2）	田村，千代松				→	